

ひとりぼっちをつくらない地域づくり

社協だより

No.274 7月 2019

受講生募集 「いなみ将棋塾」青少年育成支援ボランティア 主催

小学生サマー将棋教室

将棋を通して考えるチカラを伸ばしませんか？



駒の動きから
対局まで学べる
初心者のための講座です

- とき ①7月20日(土) ②7月27日(土)
- ③8月3日(土) ④8月10日(土)
- ⑤8月24日(土) ⑥8月31日(土)
- 全6回 いずれも9:30~11:00

- ところ) 障害者ふれあいセンター2階 (稲美町加古4369-3)
- 対象) 将棋に興味のある小1~小6 先着30名 (小2以下は保護者同伴をお願いします)
- 参加費) 300円
- 持ち物) 筆記用具
- 申込) 稲美町社会福祉協議会まで電話 (492-8668)
- もしくはFAX (492-9170) にて ※学校での受付はしていません※

募集① 看護職員(非常勤)

仕事: 中重度要介護者や自宅療養されている重症心身障がい児(者)が1日に1~4人通所する事業所での看護・介護業務

資格: 正看護師、普通運転免許

賃金: 時給1,500円(試用期間3か月は1,200円)

時間: 9:00~16:00、時間・日数は応相談
利用者の人数に合わせて勤務の変更あり

休日: 土日祝

勤務地: 療養通所介護事業所 ひだまり畑

募集② 介護職員(非常勤)

仕事: 中重度要介護者や自宅療養されている重症心身障がい児(者)が1日に1~4人通所する事業所での介護業務

資格: 介護職員初任者研修(旧ヘルパー2級)以上、普通運転免許

賃金: 時給930円(試用期間3か月は880円)
処遇改善手当別途支給

時間: 9:00~16:00、時間・日数は応相談
利用者の人数に合わせて勤務の変更あり

休日: 土日祝

勤務地: 療養通所介護事業所 ひだまり畑

私たちと一緒に働きませんか?

募集③ 訪問看護職員(非常勤)

仕事: 訪問看護業務及び付随する業務

資格: 正看護師、普通運転免許

経歴: 臨床経験3年以上ある方が望ましい

賃金: 1回60分4,700円(試用期間3か月は3,760円)
1回30分2,000円(試用期間3か月は1,600円)
訪問交通費1回300円

時間: 1週間に38時間45分を超えない範囲で事前に提示

休日: 土日祝(原則)

勤務地: いなみ訪問看護ステーション

募集④ 送迎運転手(非常勤)

仕事: 中重度要介護者や自宅療養されている重症心身障がい児(者)が通所する事業所での送迎業務

資格: 普通運転免許

賃金: 時給880円

時間: 8:45~10:30、15:00~16:30の間で2~3時間

休日: 土日祝

勤務地: 療養通所介護事業所 ひだまり畑

VOICE

あたたかいご寄附、ありがとうございます。
①② ふれあいまつり売上からご寄附いただきました。
③ NPO法人らいふサポートくるみ、NPO法人稲美町つくしとすぎなの会、社会福祉法人こぼと会へ分配させていただきました。

善意の預託ありがとうございました

(令和1年5月受付分)

氏名(敬称略)		金額	内容
匿名		¥25,000	寄附
匿名		¥5,487	寄附
匿名		¥5,740	寄附
有限会社 長石造園(①)		¥10,000	寄附
兵庫県信用組合 稲美支店(②)		¥21,711	寄附
匿名		¥2,500	寄附
匿名		¥30,000	粗供養
稲美町盆栽同好会		¥8,000	寄附
氏名(敬称略)		物品	内容
第90回東播地区メーデー実行委員会(③)		タオル185枚	寄附
匿名		米75kg	寄附
匿名		家電1台	寄附



▲兵庫県信用組合 稲美支店様より

参加者募集

お買い物ツアー

ボランティアと一緒にお買い物を楽しんでみませんか?
荷物の持ち運びなどボランティアがお手伝いします。
ご自宅まで送迎に伺いますので、お気軽にご参加ください。

- とき) 加古地区の方 9月26日(木)
- 母里地区の方 10月10日(木)
- 天満地区の方 11月21日(木)
- いずれも10:00~13:30
※お住まいの地区の日にお申込ください
- 対象) ・75歳以上のおひとり暮らしの方、または、75歳以上の高齢夫婦世帯の方
・外出手段がなくお買い物が難しい方
※町内在住者に限り
※基本的に1世帯から1名様まで
- 定員) 先着10名
- 参加費) 無料(買い物代実費)
- ところ) イトーヨーカドー明石店 (明石市二見町西二見駅前1-18)

♪我が家のスマイル リレーでつなごう♪

スマイルバトン

NO.107



嶋田 空斗くん(6歳) こはる 心春ちゃん(4歳)
喧嘩をしてもずっと仲良くいてください。

社協のつづき “令和”の元号にもそろそろ慣れた頃でしょうか? 皆さん新しい生活がスタートして色々な面で慣れてきた時期ではないですか? 慣れにも良い悪しありますが、今一度、自分自身の毎日の生活の中の行動や発している言葉など、振り返って見直していきたいな、と思う今日この頃です。そしてやはり健康一番! (O.H)

皆さまからの福祉会費で実施する事業です

毎月第2金曜日は、社協オープンカフェ

- 7/12(金) 三線がふえ (あがばなー)
- 8月はお休み
- 9/13(金) ハーモニカがふえ (トレモロカッコー)

- ◆とき) 原則毎月第2金曜日 10:00~11:30
- ◇ところ) 障害者ふれあいセンター 2階 多目的室
- ◆利用料) フリードリンク 100円(お茶菓子付)

暮らしの法律相談・弁護士相談 原則毎月第2木曜日13時~15時 障害者ふれあいセンター 前日正午までの予約要(先着4名) 079-492-8668まで
暮らしの法律相談・司法書士相談 原則毎月第1・3木曜日13時30分~14時30分 予約不要(第1木)総合福祉会館(第3木)母里福祉会館

オープンカフェ 原則毎月第2金曜日 10時~11時30分 障害者ふれあいセンター フリードリンク100円
善意銀行 随時 福祉会費 毎年6月 共同募金 毎年10月1日~12月31日 歳末助け合い募金 毎年12月 いつもあたたかいご協力ありがとうございます

1 要約筆記体験

IPトークを使って
パソコン要約筆記してみよう!

【日 時】 7月25日 (木)
13:30~15:00
【場 所】 障害者ふれあいセンター
【対 象】 小4~一般
【定 員】 20名
【講 師】 要約筆記ひだまり

2 エコ寄せ植え

ペットボトルに
寄せ植えをしてみよう! (500円要)

【日 時】 7月25日 (木)
13:30~15:00
【場 所】 障害者ふれあいセンター
【対 象】 小1~一般
【定 員】 20名
【講 師】 花一輪まちづくりの会

3 ゆかた着付け

ひとりで着るコツ、
学びませんか?

【日 時】 7月26日 (金)
10:00~12:00
【場 所】 稲美町立加古福祉会館
【対 象】 中高大一般
【定 員】 20名
【講 師】 前結び藤の会

4 点訳体験

絵本を点訳してみよう!

【日 時】 7月30日 (火)
9:30~11:30
【場 所】 障害者ふれあいセンター
【対 象】 小4~小6
【定 員】 20名
【講 師】 点訳サークルすみれ

5 車いす体験

車いすでニュースポーツの
ゲームをしよう!

【日 時】 7月31日 (水)
10:30~12:00
【場 所】 稲美町立加古福祉会館
【対 象】 小1~小6
【定 員】 20名
【講 師】 コスモスの会

6 切り絵で水族館

切り絵で描こう!
海の仲間。

【日 時】 8月1日 (木)
10:00~11:30
【場 所】 障害者ふれあいセンター
【対 象】 小1~小6
【定 員】 15名
【講 師】 有志ボランティア

7 手話体験

聞こえないってどんなの?
ゲームや手話歌で学びませんか?

【日 時】 8月1日 (木)
13:30~15:00
【場 所】 障害者ふれあいセンター
【対 象】 小1~一般
【定 員】 20名
【講 師】 手話サークルいなみ

8 ハンドベル体験

一緒に演奏の練習をしませんか?
楽譜は読めなくても大丈夫!

【日 時】 8月1日 (木)
13:00~15:00
【場 所】 天満南小なんなん広場
わくわくルーム
【対 象】 一般の方
【定 員】 10名
【講 師】 珍ちくりん劇団

9 朗読体験

絵本や童話、新聞、エッセー
などを朗読して録音してみよう!

【日 時】 8月2日 (金)
10:00~11:30
【場 所】 いきがい創造センター
【対 象】 小1~一般
【定 員】 5名
【講 師】 朗読ボランティア
せせらぎ

10 子育て体験

未就学児の子どもたちと
ぬくもりある木のおもちゃで
一緒に遊ぼう♪

【日 時】 8月2日 (金)
9:30~12:00
【場 所】 稲美町立加古福祉会館
【対 象】 中高大一般
【定 員】 5名
【講 師】 おもちゃライブラリー

11 傾聴将棋体験

高齢者とおしゃべりしながら
将棋をしませんか? 親子参加歓迎。

【日 時】 8月6日 (火)
10:00~11:30
【場 所】 障害者ふれあいセンター
【対 象】 小1~一般
【定 員】 20名
【講 師】 傾聴ボランティア
「陽だまりの会」

12 交流スポーツ体験

ハンディのある方のための
「わくわくスポーツ交流大会」
運営のお手伝いをお願いします。

【日 時】 8月20日 (火)
9:30~12:00
【場 所】 稲美町立加古福祉会館
【対 象】 小5~一般
【定 員】 20名
【講 師】 社協実習生 (大学生)

13 歌謡ボランティア 体験

福祉施設で高齢の方と童謡から
歌謡曲まで一緒に歌いましょう♪

【日 時】 8月23日 (金)
13:30~15:00
【場 所】 稲美苑
【対 象】 小1~一般
【定 員】 10名
【講 師】 POPスター

夏休みボランティアスクール

7/4 (木)
午前9:00~受付
先着順

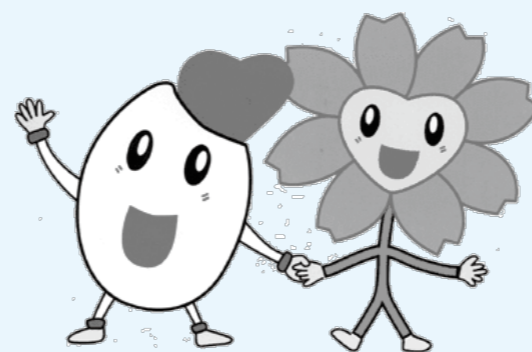

SUMMER
CHALLENGE!



赤い羽根共同募金事業

編集発行/問合・申込) 社会福祉法人 稲美町社会福祉協議会

〒675-1105 兵庫県加古郡稲美町加古4369-3 障害者ふれあいセンター1階
TEL079-492-8668 FAX079-492-9170 Eメール inami-shakyo@bb.banban.jp
(社協事務局 開館時間) 月~土(日祝以外) 8:30~17:15

※社会福祉協議会は、社会福祉法第109条に基づき、すべての市町村に設置されている住民の立場から福祉を推進する団体です

編集発行/問合・申込) 社会福祉法人 稲美町社会福祉協議会

〒675-1105 兵庫県加古郡稲美町加古4369-3 障害者ふれあいセンター1階
TEL079-492-8668 FAX079-492-9170 Eメール inami-shakyo@bb.banban.jp
(社協事務局 開館時間) 月~土(日祝以外) 8:30~17:15

※社会福祉協議会は、社会福祉法第109条に基づき、すべての市町村に設置されている住民の立場から福祉を推進する団体です

相談支援事業所(町内在住の障害をお持ちの方の自立支援について) 相談随時 ますはお電話ください(月~金 9時~17時 祝日除く) 070-22809-33020(ホ)

ほっとファミリー(認知症を学ぶ会) 原則毎月第4木曜日10時~12時 障害者ふれあいセンター ■さくら草の会(介護者の会) 原則毎月第4金曜日10時~12時 障害者ふれあいセンター 介護相談・認知症相談 相談随時 ますはお電話ください(月~金 9時~17時 祝日除く) 079-4902-8779(まで)